

Impression de cartes photo

Imprimante et logiciel adapté

DNP
Photo Imaging

L'impression de cartes désormais possible avec le logiciel Snaplab+

L'impression de cartes photo est un moyen d'accroître vos revenus en proposant sur site un nouveau produit à forte valeur ajoutée.

Le logiciel Snaplab+ inclus dans le DT-T6mini (terminal de prise de commande du kiosque photo SL620 II) rend la conception de cartes photo simple et rapide grâce aux contenus intégrés. Les cartes photo permettent une impression durable au format portefeuille, la création de cartes cadeaux personnalisées et de badges.

DNP a sélectionné l'imprimante Fargo® DTC1250e recto-verso, qui offre une efficacité sur site optimale, une forte rentabilité et un entretien réduit.

Imprimez les bons moments durablement !



DESIGN COMPACT

LOGICIEL INTUITIF

SUPPORT DURABLE

IMPRESSION INSTANTANÉE

TRANSFERT DIRECT

IMPRESSION BORD À BORD

IMPRESSION DE HAUTE QUALITÉ

RECTO-VERSO

*Solution d'impression de cartes :
photo non contractuelle.*

Impression de cartes photo

CRÉEZ VOS CARTES PERSONNALISÉES GRÂCE AU LOGICIEL SNAPLAB+

Nombreuses options disponibles :

- ▶ **Cadres** (Naissance, Romantique, Mariage, Anniversaire, Souvenirs, etc.)
- ▶ **Thèmes** (Professionnel, Événements, Éducation, Sports, Décès, etc.)
- ▶ **Personnel** (importez vos propres graphismes)

Carte photo disponible à partir de Snaplab+ version 3.3 (mise à jour simple)

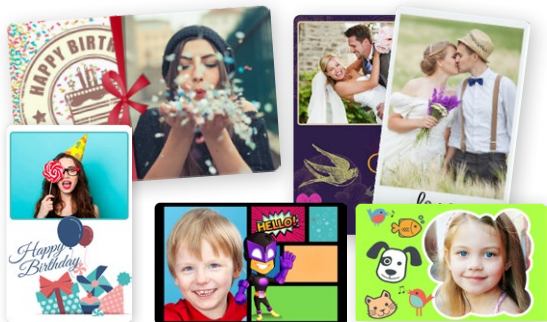

NOMBREUSES APPLICATIONS POSSIBLES

- ▶ Badges
- ▶ Cartes cadeaux
- ▶ Cartes de membre
- ▶ Cartes professionnelles
- ▶ Cartes de fidélité
- ▶ Photos format portefeuille

IMPRIMEZ DES CARTES DE HAUTE QUALITÉ

Offrez un service supplémentaire et augmentez vos revenus avec un faible investissement

Support durable et résistant

- ▶ Couleurs vives
- ▶ Format carte de crédit pratique (ID-1 format **85,6 x 53,9 mm**)

Différentes options d'impression :

- ▶ Simple ou recto-verso
- ▶ Horizontal ou vertical

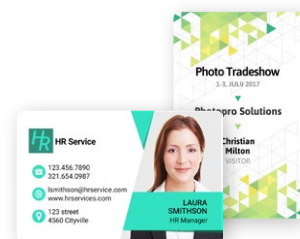

SPÉCIFICATIONS

Méthode d'impression	Dye-sublimation / colors up to 16.7 million
Résolution	300 dpi (ton continu)
Formats de carte	CR-80: 3.375" (L) x 2.125" (W) 85,6 mm (L) x 54 mm (W)
Zone d'impression	CR-80 bord à bord: 3.36" (L) x 2.11" (W) 85,3 mm (L) x 53,7 mm (W)
Épaisseur de carte	009" - .040" / 9 mil - 40 mil / 0,229 mm - 1,016 mm DNP recommande 30 mil
Types de cartes	Cartes en PVC ou polyester avec finition en PVC polie; résine monochrome requise pour des cartes 100 % polyester
Capacité d'entrée du chargeur de cartes	Capacité 100 cartes (.030" / 0,762 mm)
Capacité de sortie du chargeur de cartes	Capacité recto-verso : jusqu'à 30 cartes.
Nettoyage des cartes	Rouleau de nettoyage des cartes intégré dans la cartouche du ruban; il est automatiquement remplacé à chaque changement de ruban
Mémoire	32 MB RAM
Drivers logiciels	Windows (toutes versions depuis XP), Server 2003, 2008, 2012 Mac OS X (toutes versions depuis 10.5) et Linux
Interface	USB 2.0, Ethernet avec serveur d'impression interne en option
Conditions de fonctionnement	Température : de 65° à 80° F / de 18° à 27° C Humidité : 20-80% sans condensation
Dimensions	Imprimante recto-verso : 249 mm (H) x 475 mm (l) x 234 mm (P)
Poids	Recto-verso : 10 lbs / 4,54 Kg
Alimentation	100-240V CA, 50-60Hz, 1,6 A max

SCHEMA TECHNIQUE

Avant

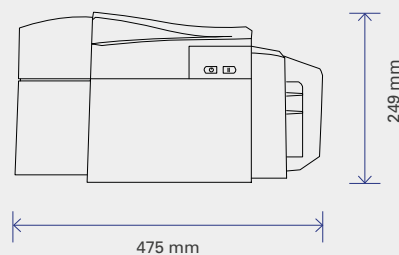

Côté

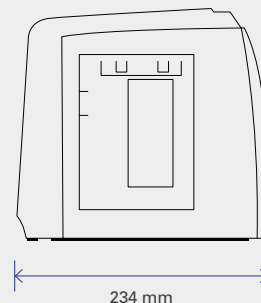

DNP PHOTO IMAGING EUROPE

22, Avenue des Nations
Raphaël Building
CS 51077 Villepinte
95958 ROISSY C.D.G. Cedex
FRANCE

Tel. +33 (0)1 49 38 65 50
Fax. +33 (0)1 49 89 00 81
www.dnpphoto.eu