

Stampa di card fotografiche

Direttamente alla stampante

DNP
Photo Imaging

Con Snaplab+ ora è possibile stampare card fotografiche

La stampa di card fotografiche rappresenta una nuova opportunità per incrementare il volume d'affari proponendo sul campo un portafoglio prodotti più ampio.

Il software Snaplab+ installato sul terminale di ordinazione DT-T6mini e sul chiosco fotografico SL620 II rende semplice e rapida la realizzazione di card fotografiche grazie ai template integrati. Questa soluzione consente di ottenere stampe di lunga durata per foto in formato tascabile (wallet), biglietti d'auguri personalizzati o badge.

DNP ha scelto la stampante per tessere fronte/retro Fargo® DTC1250e, che assicura massima efficacia in loco, grande convenienza e manutenzione ridotta.

Divertiti stampando quanto vuoi!



DESIGN COMPATTO

SOFTWARE INTUITIVO

SUPPORTI A LUNGA DURATA

STAMPA ISTANTANEA

TRASFERIMENTO DIRETTO

STAMPA SULL'INTERA SUPERFICIE

RISULTATI DI ALTA QUALITÀ

FRONTE/RETRO

Stampante per card fotografiche: immagine non contrattualmente vincolante.

Stampa di card fotografiche

FALLO A MODO TUO CON IL SOFTWARE SNAPLAB+

Varie possibilità di personalizzazione:

- ▶ **Cornici** (Nascita, Romantica, Matrimonio, Compleanno, Ricordi, ecc.)
- ▶ **Temi** (Business, Eventi, Scuola, Sport, Funerale, ecc.)
- ▶ **Personale** (importa la tua grafica)

Card disponibili su Snaplab+ 3.3 (con semplice aggiornamento)

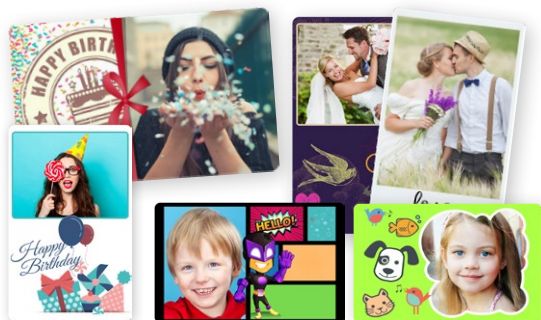

IDEALE PER MOLTEPLICI APPLICAZIONI

- ▶ Badge
- ▶ Tessere d'iscrizione
- ▶ Tessere fedeltà
- ▶ Biglietti d'auguri
- ▶ Biglietti da visita
- ▶ Foto in formato tascabile

STAMPA DI CARD DI ALTA QUALITÀ

Offri un servizio aggiuntivo e incrementa il volume d'affari con un piccolo investimento

Supporti resistenti e duraturi

- ▶ Colori di stampa vivaci
- ▶ Comodo formato carta di credito
(formato ID-1 di 85,6 x 53,9 mm)

Stampe personalizzate:

- ▶ Su un lato o fronte/retro
- ▶ Orizzontale o verticale

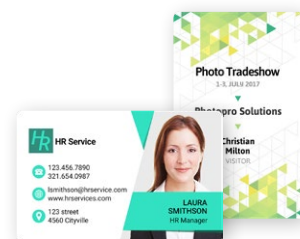

SPECIFICHE TECNICHE

Metodo di stampa	Sublimazione di colore/colori fino a 16,7 milioni
Risoluzione	300 dpi (tono continuo)
Formati di stampa	CR-80: 3,375" (lung.) x 2,125" (larg.) 85,6 mm (lung.) x 54 mm (larg.)
Area di stampa	CR-80 intera superficie: 3,36" (lung.) x 2,11" (larg.) 85,3 mm (lung.) x 53,7 mm (larg.)
Spessore del supporto	0,009" - 0,040" / 9 mil - 40 mil / 0,229 mm - 1,016 mm DNP raccomanda 30 mil
Tipi di supporti	Card in PVC o poliestere con finitura in PVC lucido; resina monocromatica richiesta per le card in 100% poliestere
Capienza vassoio di alimentazione	100 card (0,030" / 0,762 mm)
Capienza vassoio di uscita	Fronte/retro: fino a 30 card
Pulizia del supporto	Rullo di pulizia supporto integrato nella cartuccia del nastro; il rullo di pulizia viene automaticamente sostituito ad ogni cambio del nastro
Memoria	RAM 32 MB
Driver software	Windows (tutte le versioni da XP), Server 2003, 2008, 2012 Mac OS X (tutte le versioni da 10.5) e Linux
Interfaccia	USB 2.0, Ethernet optional con server di stampa interno
Condizioni di funzionamento	Temperatura: da 65 a 80 °F / da 18 a 27 °C Umidità: 20-80% senza formazione di condensa
Dimensioni	Stampante fronte/retro: 249 mm (H) x 475 mm (L) x 234 mm (P)
Peso	Fronte/retro: 10 lbs / 4,54 kg
Alimentazione	100-240 VAC, 50-60 Hz, 1,6 A max

SCHEMA

Vista di fronte

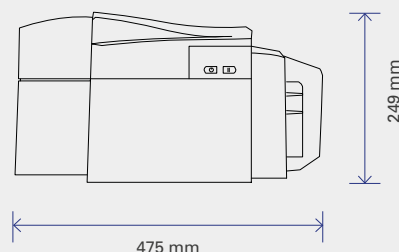

Vista laterale

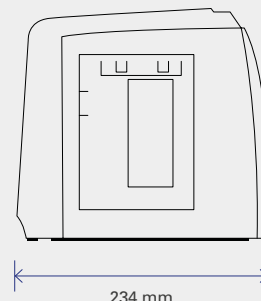

DNP PHOTO IMAGING EUROPE
22, Avenue des Nations
Raphaël Building
CS 51077 Villepinte
95958 ROISSY C.D.G. Cedex
FRANCIA

Tel. +33 (0)1 49 38 65 50
Fax. +33 (0)1 49 89 00 81
www.dnpphoto.eu